DOSSIER DE PRESSE

LE SOMMAIRE

ÉDITOS p.3

PRÉSENTATION GÉNÉRALE p.4

LES EXPOSITIONS p.5

QUELQUES EXPOSANTS EN IMAGES p.6

LE DÉFILÉ DE MODE p.8

LES SPECTACLES p.9

LA HOLI RUN SAINT-MALO p.18

TREMPLIN MUSICIENS p.19

ATELIERS CRÉATIFS p.20

LES SPECTACLES OFF ..... p. 21

LES EXPOSITIONS OFF ..... p. 23

LE PROGRAMME ..... p. 24

LE PLAN INTRA-MUROS ..... p. 27

RETOUR EN IMAGES SUR ÉDITION 2015 ..... p. 28

LES PARTENAIRES ..... p. 29

INFORMATIONS PRATIQUES ..... p. 30

SERVICE PRESSE p.31

FORUM DES ARTS
DU 6 AU 8 MAI 2016
SAINT-MALO INTRA-MUROS

ÉDITOS

Qu'ils soient musiciens, danseurs, plasticiens, stylistes ou photographes, le Forum des Arts est LE rendez-vous malouin des jeunes artistes.
Pendant trois jours, au coeur de l'intra-muros, le forum est aussi et surtout une fête pour tous. Cette année encore il y en aura pour tous les goûts, pour tous les âges, pour tous les plaisirs.
Admirez, découvrez, partagez, entrez dans le forum !
Je souhaite aux créateurs, au public et aux organisateurs un très beau Forum des Arts 2016.

©Gérard Cazade

Claude RENOULT
Maire de Saint-Malo
Président de Saint-Malo Agglomération

L'expression et la création seront une nouvelle fois au rendez-vous de ce 14ème Forum des Arts. On vous réserve, cette année, bien des surprises !
Une vague de propositions artistiques déferlera sur Saint Malo Intra-Muros, qui vivra pendant 3 jours au rythme des spectacles, expositions, concerts pour le plus grand plaisir d'un public fidèle et chaque année plus nombreux.
Sous une yourte, sur une place publique ou dans des lieux prestigieux et historiques, osez la découverte et laissez-vous surprendre.
Je souhaite à toutes et à tous de belles découvertes et de grandes émotions !

Jean COUDRAY
L'Adjoint délégué à la promotion
des projets jeunesse et à l'Animation

SAINT MALO

PRÉSENTATION GÉNÉRALE

Pour la 14ème édition du Forum des Arts, le centre historique de la Ville de Saint-Malo se transformera en un lieu d'expression et d'échange artistique le temps du week-end de l'Ascension. Véritable tremplin, le Forum des Arts invite les artistes de 15 à 35 ans à vous faire découvrir leurs créations : photographes, sculpteurs, plasticiens, illustrateurs, stylistes, musiciens, danseurs, comédiens, designers, … L'expression artistique sous toutes ses formes sera au rendez-vous dans la rue, sur les places et dans les sites historiques de la Ville tels que la Chapelle Saint Sauveur et la Tour Bidouane.

DES SPECTACLES DE RUE // 7 ET 8 MAI
Des compagnies se produiront à différents endroits dans l'intra-muros : marionnettes, entresort, cirque, clown, danse et installations participatives seront au rendez-vous.

DES EXPOSITIONS // 7 ET 8 MAI
Des artistes (photographes, plasticiens, sculpteurs, designers, illustrateurs,…) exposeront à la Chapelle Saint-Sauveur, à la Tour Bidouane et à la Maison du Québec

DES ARTISTES DE JERSEY
Accueil d'artistes de Jersey en partenariat avec Jersey Arts Trust.

DES ATELIERS CRÉATIFS // 7 ET 8 MAI DE 14H00 À 18H00
Des ateliers créatifs gratuits seront proposés aux enfants comme aux plus grands.

TREMPLIN MUSICIENS // VENDREDI 6 MAI
Un tremplin pour les musiciens aura lieu le vendredi 6 mai à partir de 20h30, Esplanade St Vincent, devant un jury de professionnels de la musique. Le groupe lauréat sera programmé dans le cadre des concerts des Animations de l'été 2016.

DES SPECTACLES OFF // 7 ET 8 MAI
De jeunes artistes présenteront leurs créations. Pour certains, ce sera la première fois en public.

DES ARTISTES DANS LES COMMERCES // 7 ET 8 MAI
Les commerces accueilleront également des expositions de jeunes artistes.

NOUVEAUTÉ 2016,

HOLI RUN SAINT-MALO // SAMEDI 7 MAI à partir de 15H00
Une course de 5 ou 10kms, non chronométrée, avec des explosions de couleurs et une grosse fête à l'arrivée.

NOCTURNE ELECTRO // SAMEDI 7 MAI JUSQU'À 23H00
La Chapelle Saint-Sauveur ouvre ses portes jusqu'à 23h00.

LES EXPOSITIONS

CHAPELLE SAINT-SAUVEUR

SAMEDI 7 MAI : 10H00 à 23H00

NOCTURNE électro de 20H00 à 23H00
animée par les DJ'S CÀMI & DAÏF

Fondateur de Luminaere, Daïf a réuni des grands artistes tels que Praslea, Lowris, ou encore Birdsmakingmachine lors d'événements. Il est inspiré d'artiste tels que ZIP, Ricardo Villalobos, ou encore RPR soundsystem.

Pour le Forum des Arts et en habillage sonore, il sera accompagné de Càmi qui évolue entre deep et minimal house. En duo ils nous régaleront avec une sélection de musiques actuelles tournées vers l'Ambient music.

DIMANCHE 8 MAI : 10H00 à 18H00

ARTISTES EXPOSANTS

CHARLOTTE SZMARAGD, FABIO DERONZIER, ÉLODIE TANGUY, MARINE GAREL, PAULINE VOGE, THOMAS IGOR HAY, HÉLÈNE SIELLEZ, ANTONIO ZULUAGA, ÉLIE LOBERMANN, SAGIA BASSAÏD, ÉLODIE WEIS ET YOANN BELINGARD, DELPHINE BENOIT ROUX, ZHANG XUEWEI, FRANCOIS LE TERRIEN, EYK (DIEGO LEANCE), DARIA ESIKOVA, CÉLINE MEUNIER, ANTHONY FERREIRA, CAMILLE ZIZI, SOPHIE RACINE, SAMUEL CARNEY (JERSEY), PAULINE GARCIA SANCHO, FLORIAN BOUXIN, LOU RAT-FISCHER, MAURINE TRIC

FORUM DES ARTS
DU 6 AU 8 MAI 2016
SAINT-MALO INTRA-MUROS

QUELQUES EXPOSANTS EN IMAGES

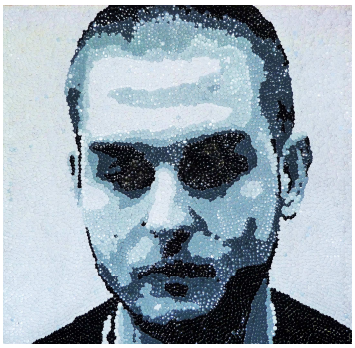

© Anthony Ferreira

© Hélène SIELLEZ

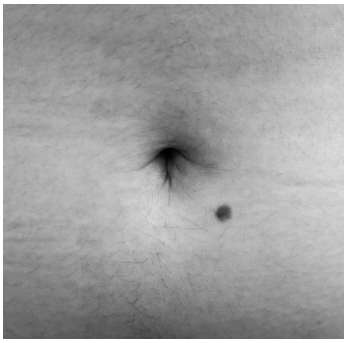

© Pauline VOGE

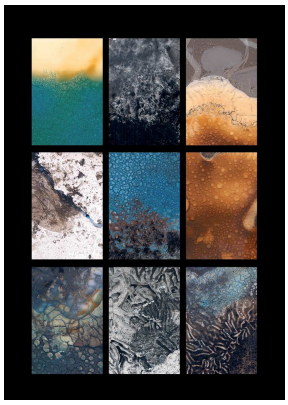

© Thomas Igor HAY

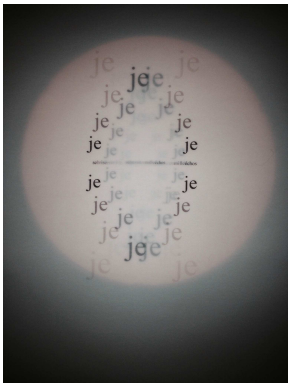

© Sagia BASSAÏD

© Marine GAREL

© Céline MEUNIER

© Antonio ZULUAGA

© Charlotte SZMARAGD

© Maurine TRIC

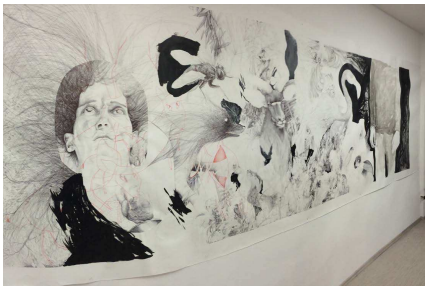

© Lou RAT-FISCHER

© Camille ZIZI

© Xuewei ZHANG

LES EXPOSITIONS

TOUR BIDOUANE

SAMEDI 7 ET DIMANCHE 8 MAI - 10H00 à 18H00

© Manusch BADARACCO

© Pauline HEGARET

© JUBUESQUE

ARTISTES EXPOSANTS

MANUSCH BADARACCO, PAULINE HEGARET, SANDRA GAILLARDON, OLIVIER GASSIES, RONAN PINCEMIN, SARAH LE RAY, ANOUCK FAURE, JUBUESQUE

MAISON DU QUÉBEC

Québec

SAMEDI 7 et DIMANCHE 8 MAI - 10H00 à 18H00

COLLECTIF IN DIALOG
CALIN SEGAL & GEROLAMO GNECCHI RUSCONE
Babel - Plateforme interactive de narration

FORUM DES ARTS
DU 6 AU 8 MAI 2016
SAINT-MALO INTRA-MUROS

LE DÉFILÉ DE MODE

CHAPELLE SAINT-SAUVEUR

DIMANCHE 8 MAI - 16H30

FANNY LE VAILLANT

ELPHI DÉSIDÉRATA

ÉMILIE SPEHNER

LES STYLISTES

ELPHI DÉSIDÉRATA, FANNY LE VAILLANT, EMILIE SPEHNER

LES SPECTACLES

COMPAGNIE DE FIL ET D'OS

COEUR COUSU

D'après le roman de Carole Martinez

Théâtre de marionnettes et d'objets sur table

PLACE DES FRÈRES LAMENNAIS
Samedi 7 mai : 15H00 et 17H00
Dimanche 8 mai : 14H00 et 16H00

Durée : 50 min / à partir de 8 ans
Attention jauge limitée / sous yourte
Billet à récupérer une heure avant la représentation Place des Frères Lamennais

Une ribambelle de marionnettes et d'objets rouillés, découpés, ciselés, taillés, de chants flamenco qui fondent dans la bouche et donnent corps et saveurs au roman de Carole Martinez.

Depuis la nuit des temps une lignée de femmes se transmet une boîte mystérieuse...Cette boîte ne doit pas être ouverte avant 9 mois de peur de voir ce qui s'y cache s'évanouir dans l'air. Frasquita y trouvera un don qui va ficeler sa vie et la mènera vers son propre destin.

Dans l'intimité de l'atelier de couture où nous sommes invités à prendre place, l'ombre du surnaturel flotte sur les êtres qui parcourent cette histoire, les auréolant de grâce ou de noirceur.

COLLECTIF À SENS UNIQUE
LÉGER DÉMÊLÉ

Cirque / jeux Icariens, mât chinois, corde molle

JARDIN DES DOUVES
Samedi 7 mai : 15H30
Dimanche 8 mai : 15H00

Durée : 50 min / à partir de 8 ans

« À la base, on s'entendait bien, on était un groupe qui se tenait et se soutenait, mais à force de passer du temps ensemble, on a fini par se sentir seul... »

Léger démêlé c'est des acrobaties légères et des démêlés tumultueux. Des sursauts de délicatesse, des jeux icariens, des envies cachées derrière un visage fermé, du mât chinois, des vêtements qui tombent, une bouchée de citron, de la corde molle et des cheveux sur la soupe. Nous vous convions à un spectacle de cirque drôle et grinçant où cinq individus se testent et se détestent. Une chose est sûre, ils ne font pas semblant de s'affronter, ils s'aiment pour de vrai !

Un spectacle de cirque drôle et acide où cinq individus se portent tant qu'ils se supportent.

©ASU Hélène Alline

COMPAGNIE DUT
CASROLPARC

Premier mini parc itinérant de la casserole
Espace ludique et sonore pour petits et grands

ESPLANADE SAINT-VINCENT
Samedi 7 mai : 14H00 à 18H00
Dimanche 8 mai : 14H00 à 18H00

Durée : en continu / Tout public

Premier mini-parc itinérant de la casserole, cet espace ludique et sonore pour petits et grands enfants (réalisé à partir d'objets usuels de récupération, essentiellement des casseroles et autres ustensiles de cuisine) vous propose une vingtaine d'attractions. Vous pourrez entre autres : faire du tricycle « moules-frites » ou « cuisson des pâtes », jouer d'une batterie de 200 casseroles, vous mesurer au « baby-food » ou au puissance 4-membert, jouer au basket laitue et écouter des chansons casrols.

COMPAGNIE ENGRENAGE & FONK'NOLA
RED LINE CROSSERS

Spectacle de rue, en déambulation,
quatre danseurs hip hop et un Brass Band

Dimanche 8 mai : départ de la déambulation à 17H00
DÉPART CALE DE DINAN VERS L'ESPLANADE SAINT-VINCENT

Durée : 1H / Tout public et participatif

Une belle invitation à dépasser les bornes de la ville, à battre autrement le pavé des rues. Inspiré par l'inépuisable modèle de La Nouvelle-Orléans, le principe de cette déambulation est d'une simplicité imparable : un brass-band de dix musiciens et quatre danseurs hip-hop défilent et se postent dans un quartier, entraînant ses habitants dans leur enivrant carnaval. Ses applications, elles, sont hors norme. Car lorsqu'une fanfare groovy brasse ainsi à haute température sons, sens et classes sociales et qu'elle est renforcée par une compagnie qui redouble d'inventions pour métisser les danses funkstyles avec des influences afro, jazz ou créoles, le public ne peut que devenir lui-même un acteur en mouvement. Cette fête sous le signe du partage n'a rien d'anodin : quand la musique se danse et la danse se joue ainsi dans la rue, c'est toute la vie d'une cité qui se repense et se ressent différemment.

©Thomas Guionnet

COMPAGNIE LA VACHE BLEUE

LA PETITE BOUTIQUE DES DEVINETTES

Entresort intime pour quelques spectateurs

PLACE DU MARCHÉ AUX LÉGUMES SOUS LE KIOSQUE
Samedi 7 mai : 14H00 à 18H00 en continu
Dimanche 8 mai : 14H00 à 18H00 en continu

Durée : 8 min / à partir de 5 ans

« Entrez, chers clients, à la Langue au Chat… ».
Un étrange et poussiéreux vendeur accueille le public dans sa minuscule boutique remplie d'objets hétéroclites, d'images jaunies et de tic-tacs entêtants. Il propose de vendre une devinette à un client choisi parmi l'assistance. Un petit morceau de mémoire sera le prix à payer… Quant à la réponse à la devinette, elle est cachée dans la boutique !
« Si vous donnez votre langue au chat, êtes-vous sûr qu'il vous la rendra ? »

COMPAGNIE CÉCILE METRAL
LE JARDIN

Mini-fil, Jeu clownesque, théâtre gestuel, piano live

Samedi 7 et dimanche 8 mai : 14H30 et 16H30
COUR DU LYCÉE LA PROVIDENCE - *rue de Toulouse*

Durée : 50 min / à partir de 8 ans

(Le Jardin) nous invite à découvrir l'univers périlleux et solitaire d'Amétiste.
Elle est là, avec ses habitudes.
Sur fond de dentelle noire et de musique classique, elle s'est inventée un cadre.
Mais parfois, ça explose.
Ça déborde de rires, de larmes, de corps et de mots.
Au travers du mini fil, du jeu clownesque, du théâtre gestuel et du piano live, Amétiste se raconte et emporte avec elle tout son petit monde.
(Le Jardin) aborde la thématique de la solitude avec perspicacité, humour et sensibilité. Ou comment faire rire son cœur d'une situation qu'il croyait désespérée.

©LolaVelasquez

GILDAS BITOUT
PHOTOLUX ET LA CARAVANE BALEINE

Attraction photographique décalée
Procédé plastique et photographique participatif

JARDIN DES DOUVES
Samedi 7 mai : 14H00 à 18H00
Dimanche 8 mai : 14H00 à 18H00

En continu / Tout public

PHOTOLUX est une attraction photographique décalée. **Mr Lux** propose des portraits qui varient selon son inspiration : photos de voyages, portraits déformés ou décadrés, clichés avec effets artistiques garantis... En attendant votre tour, entrez dans le ventre de la fameuse **Caravane Baleine**, véritable petit musée de curiosités photographiques...
Mr Lux, photographe ambulant et montreur d'images est à votre service...

LE COLLECTIF À MOI TOUT SEUL
LE PÉDALO CANTABILE

Karaoké acoustique et mobile

PLACE DU QUÉBEC
Samedi 7 mai : 14H30, 16H00 et 17H30
Dimanche 8 mai : 14H00, 15H30 et 17H00

Durée : 30 min / Tout public

Au coin d'une rue, un cycliste a posé son vélo et assis sur la selle, fait défiler le texte d'une chanson qu'il accompagne de sa guitare ou de son accordéon, texte d'un côté, dessin de l'autre. Et, bien sûr, le public chante, c'est le but de cette randonnée cycliste sur place. Une petite reine pour faire chanter le pavé. Des airs populaires et accessibles à tous : on ne peut pas les oublier, ces airs de Piaf, Boby Lapointe, Manu Chao, et d'autres pour le plaisir de chanter ensemble. Et tout ça pour tomber juste au coin d´la rue » sur l´air qu'on a reconnu…
Extrait du blog de Marc Verhaverbeke

MONSIEUR CHARLY
RAYONNANTES
LA PLUS GRANDE ROUE DE L'UNIVERS

7 places, 6 enfants, 1 parent !

ESPLANADE SAINT-VINCENT
Samedi 7 mai : 14H00 à 18H00
Dimanche 8 mai : 14H00 à 18H00

En continu

Chers parents,
Rayonnantes, la plus grande roue de l'univers ! Fera des tours complets grâce à votre incroyable énergie…
Chers parents,
Dans ce laboratoire miniature vos frêles bambins feront l'expérience d'une compétition sans récompense, d'un exercice d'amour sportif…
Un pur moment de bonheur partagé…
Un petit effort, chers parents… car aujourd'hui, c'est vous-papa et aussi maman qui ferez tourner la plus grande roue de l'univers sous les encouragements de vos charmants enfants...

FORUM DES ARTS
DU 6 AU 8 MAI 2016
SAINT-MALO INTRA-MUROS

LA HOLI RUN SAINT-MALO

SAMEDI 7 MAI

De 15H00 à 19H00 au FORT DU NAYE

À partir de 7 ans

L'origine de la Fête de Holi est une tradition indienne

En Inde, Holi, appelée aussi fête des couleurs ou Phâlgunotsava est la fête hindoue de l'équinoxe de printemps. Elle est fêtée dans toute l'Inde durant deux jours au cours de la pleine lune, vers février mars.

A l'origine, la célébration de cette fête était associée aux moissons fructueuses et à la terre fertile. Les gens, habillés en blanc, circulent avec des pigments de couleur ou d'eau colorée et se colorent. Les pigments qu'ils se jettent ont une signification bien précise : le vert pour l'harmonie, l'orange pour l'optimisme, le bleu pour la vitalité et le rouge pour la joie et l'amour.

La Holi Run Saint Malo

Un très beau parcours en bord de mer, très piéton, avec passage au port des Bas Sablons, la cité d'Alet, site historique et paysager… avec passage près de la Tour Solidor… non loin de l'intra muros et des fameux remparts !

Deux parcours de 5 km (à partir de 7 ans accompagné d'un adulte) ou 10 km (à partir de 18 ans) sont ouverts à tous, pour le simple plaisir de courir, ou de marcher mais aussi de faire la fête et de partager un moment unique.

Chaque kilomètre parcouru correspond une zone appelée de «couleurs» (jaune, rouge, vert, bleu et rose), qu'il faut traverser pour en ressortir … coloré ! Les organisateurs projetteront de la poudre d'amidon aux pigments colorés sur les participants dans ces zones de coloriages. La poudre est fabriquée en Europe et a reçu toutes les autorisations nécessaires pour son utilisation sur la zone CEE. Elle est garantie non toxique, non irritante et 100% biodégradable.

Au village d'arrivée et de départ, ce sera la fête des couleurs avec des échauffements musicaux et une DJ party qui feront danser toute la ville !

Au moment de retirer son dossard, il sera fourni aux participants une paire de lunettes de protection ainsi qu'un tee shirt blanc collector Holi Run et un tatouage.

Inscriptions jusqu'au 4 mai sur le site Internet
www.holirun.net/event/holi-run-saint-malo/

FORUM DES ARTS
DU 6 AU 8 MAI 2016
SAINT-MALO INTRA-MUROS

TREMPLIN MUSICIENS

VENDREDI 6 MAI - à partir de 20H30 - Esplanade Saint-Vincent

ISOFOLDER

Indie electro pop

Jeune groupe nantais électro pop composé de la chanteuse et bassiste Isabelle Acker, Adrien Granger à la guitare et Julien Fontaine aux synthés. Le trio affirme son style en mélangeant des influences électro pop (Metronomy, LCD Soundsystem, Foster The People) avec des riffs de guitare bien rock.

VENDÔME

Pop électronique

Vendôme catapulte sa fougue électrisante sous le portique d'une pop vernie par la finesse des mots. Chaud. Coloré. Envoûtant. Rien ne le prédestinait pourtant à la scène, mais l'énergie rattrape toujours Vendôme, comme Vendôme rattrape toujours l'euphorie d'une danse complice.

WE WOLF

Post-punk Pop

Avec une direction musicale plutôt new wave à l'origine, We Wolf a obscurci sa musique pour lui donner une dimension plus rock/ post-punk, avec des sonorités dignes de films d'horreurs. We Wolf est en recherche permanente d'originalité et de singularité, et propose une identité propre par son esthétique visuelle et musicale.

SHAKE THE RONIN

Indie rock

Shake The Ronin : insuffle ainsi à sa musique une énergie rock urgente et salvatrice qu'il colore de mélodies pop fédératrices, en empruntant au hiphop ses rythmiques lourdes et métronomiques et à l'électro ses nappes évocatrices de paysages de cinéma, pour laisser à l'auditeur tout le loisir d'y projeter ses envies d'évasion.

ATELIERS CRÉATIFS

GRATUITS

Inscriptions de 11H00 à 18H00 au point accueil du Forum des Arts
Esplanade Saint-Vincent

SAMEDI 7 et DIMANCHE 8 MAI - 14H00 à 18H00

JARDIN DES DOUVES

ATELIER ÉLÉMENTERRE

avec SARAH LÉVÊQUE

Durée : 45 min - À partir de 5 ans

Atelier découverte, pour expérimenter la matière TerrE
Modeler, pétrir, gratter, creuser, pincer…
Entre deux eaux, venez créer petits et grands un coquillage, un crustacé, une sirène, un corsaire ou encore les remparts de St-Malo…

ATELIER PETIT THÉÂTRE D'OMBRES

avec ÉLISA GRANOWSKA

Durée 1H00 - À partir de 6 ans (savoir manier les ciseaux)

Réalisation de silhouettes de personnages en papier découpé, pour pouvoir raconter une comptine en théâtre d'ombre.

ATELIER MOULINS À SON

avec l'Association Mille au Carré

Durée : 30 min - À partir de 5 ans

Création de moulins en papier sonore

Moulins à sons permet d'investir l'espace avec des moulins sonores réalisés par les enfants. Avec cet atelier, Mille au Carré propose une initiation au "Do It Yourself" (Faites-le vous-même). Les enfants pourront fabriquer et décorer un moulin à vent et le rendre sonore grâce au numérique.

©Mille au Carré

LES SPECTACLES OFF

SAMEDI 7 MAI au THÉÂTRE CHATEAUBRIAND

14H30
ATELIER DU COCHON PENDU
LE SPECTATEUR CONDAMNÉ À MORT de Matéi Visniec
Théâtre - Durée : 1H15 - Tout public

16H30 à 17H00
ATELIER DE DANSE CHORÉGRAPHIQUE MALOUIN
SOLOS EN TRAVAUX
ATELIER DANSE DU LYCÉE JACQUES CARTIER
LA FAÇADE OUEST
Danse - Durée : 30 min – Tout public

20H30
COMPAGNIE HORS MOTS // CRÉATURES
Danse - Durée : 50 min – Tout public

SAMEDI 7 MAI dans LES RUES D'INTRA-MUROS

14H00 à 16H00 – PLACE DU PILORI
GUILLAUME SAUDRAIS
Sculpture de ballons - en continu

15H00 – BASTION DE LA HOLLANDE
COMPAGNIE LE SYNDROME À BASCULE // ANONYME
Performance dansée - Durée : 30 min – Tout public

À partir de 17H30 – PLACE DU PILORI
COMPAGNIE LAYE'N'CO // POP EN STOCK
Impromptu chorégraphique - Tout public

19H00 – ESPLANADE SAINT-VINCENT
COMPAGNIE PRIMITIF // JUNGLE TRIP
Hip Hop / Parkour - Durée : 30 min – Tout public

21H00 – PLACE DU MARCHÉ AUX LÉGUMES
COMPAGNIE NOMAD'Y CONTE // CEUX QUE LA MER MENACE
Conte musical - Durée : 45 min – Tout public

LES SPECTACLES OFF

DIMANCHE 8 MAI dans LES RUES D'INTRA-MUROS

14H00 à 16H00 – PLACE DU PILORI
GUILLAUME SAUDRAIS
Sculpture de ballons - en continu

15H00 à 17H00 – CALE DE DINAN
COMPAGNIE LE SYNDROME À BASCULE // LES SŒURS BINETTE
Entresort romantico-décalé
En continu - Tout public à l'extérieur / seulement adulte pour la participation

16H00 - BASTION DE LA HOLLANDE
ATELIER DU COCHON PENDU // LES RÉFUGIÉS
Théâtre amateur - Durée : 30min - Tout public

FORUM DES ARTS
DU 6 AU 8 MAI 2016
SAINT-MALO INTRA-MUROS

LES EXPOSITIONS OFF

LES ARTISTES DANS LES COMMERCES INTRA-MUROS

Anne-Claire MADEC - *peintures*
RESTAURANT COULEURS SAFRAN
4 Grand Rue

Alexis SAUBOIS - *photographie*
Du 1er au 15 mai à L'HÔTEL LE PORT MALO
15 rue Sainte Barbe

Jeanne-Lan PERRIN - *photographie*
CRÊPERIE LA LICORNE - MAISON HECTOR
Place Chateaubriand

Maïwenn RIVIERE - *illustration*
Du 1er au 15 mai à LA MICRO-BRASSERIE
LES BRASSINS DE SAINT-MALO
4 rue Chateaubriand

LE PROGRAMME

VENDREDI 6 MAI

20H30	ESPLANADE SAINT-VINCENT TREMPLIN MUSICIENS

SAMEDI 7 MAI

10H00 à 18H00	TOUR BIDOUANE & MAISON DU QUÉBEC EXPOSITIONS
10H00 à 19H00	CHAPELLE SAINT-SAUVEUR EXPOSITIONS
14H00 à 18H00	JARDIN DES DOUVES & ESPLANADE SAINT-VINCENT PHOTOLUX Attraction photographique décalée RAYONNANTES La plus grande roue de l'univers LE CASROLPARC Premier mini-parc itinérant de la casserole ATELIERS CRÉATIFS
14H00 à 18H00	PLACE DU MARCHÉ AUX LÉGUMES LA PETITE BOUTIQUE DES DEVINETTES COMPAGNIE LA VACHE BLEUE
14H00 à 16H00	PLACE DU PILORI GUILLAUME SAUDRAIS Sculpture de ballons OFF
14H30	PLACE DU QUÉBEC LE PÉDALO CANTABILE LE COLLECTIF À MOI TOUT SEUL
14H30	THÉÂTRE CHATEAUBRIAND LE SPECTATEUR CONDAMNÉ À MORT ATELIER DU COCHON PENDU OFF
14H30	COUR DU LYCÉE LA PROVIDENCE LE JARDIN COMPAGNIE CÉCILE METRAL
15H00	PLACE DES FRÈRES LAMENNAIS COEUR COUSU COMPAGNIE DE FIL ET D'OS
15H00	BASTION DE LA HOLLANDE ANONYME COMPAGNIE LE SYNDROME À BASCULE OFF
15H00 à 19H00	FORT DU NAYE HOLI RUN
15H30	JARDIN DES DOUVES LÉGER DÉMÊLÉ COLLECTIF À SENS UNIQUE

SAMEDI 7 MAI

16H00	**PLACE DU QUÉBEC** **LE PÉDALO CANTABILE LE COLLECTIF À MOI TOUT SEUL**
16H30	**COUR DU LYCÉE LA PROVIDENCE** **LE JARDIN COMPAGNIE CÉCILE METRAL**
16H30 à 17H00	**THÉÂTRE CHATEAUBRIAND** **SOLOS EN TRAVAUX ATELIER DE DANSE CHORÉGRAPHIQUE MALOUIN** **LA FAÇADE OUEST ATELIER DANSE DU LYCÉE JACQUES CARTIER**
17H00	**PLACE DES FRÈRES LAMENNAIS** **COEUR COUSU COMPAGNIE DE FIL ET D'OS**
17H30	**PLACE DU QUÉBEC** **LE PÉDALO CANTABILE LE COLLECTIF À MOI TOUT SEUL**
17H30	**PLACE DU PILORI** **POP EN STOCK COMPAGNIE LAYE'N'CO OFF**
19H00	**ESPLANADE SAINT-VINCENT** **JUNGLE TRIP COMPAGNIE PRIMITIF OFF**
20H00 à 23H00	**CHAPELLE SAINT-SAUVEUR EXPOSITIONS** **NOCTURNE AVEC LES DJ'S CÀMI ET DAÏF**
20H30	**THÉÂTRE CHATEAUBRIAND** **CRÉATURES COMPAGNIE HORS MOTS OFF**
21H00	**PLACE DU MARCHÉ AUX LÉGUMES** **CEUX QUE LA MER MENACE COMPAGNIE NOMAD'Y CONTE OFF**

DIMANCHE 8 MAI

10H00 à 18H00	TOUR BIDOUANE, MAISON DU QUÉBEC & CHAPELLE SAINT-SAUVEUR EXPOSITIONS
14H00 à 18H00	JARDIN DES DOUVES & ESPLANADE SAINT-VINCENT PHOTOLUX Attraction photographique décalée RAYONNANTES La plus grande roue de l'univers LE CASROLPARC Premier mini-parc itinérant de la casserole ATELIERS CRÉATIFS
14H00 à 18H00	PLACE DU MARCHÉ AUX LÉGUMES LA PETITE BOUTIQUE DES DEVINETTES COMPAGNIE LA VACHE BLEUE
14H00	PLACE DU QUÉBEC LE PÉDALO CANTABILE LE COLLECTIF À MOI TOUT SEUL
14H00	PLACE DES FRÈRES LAMENNAIS COEUR COUSU COMPAGNIE DE FIL ET D'OS
14H00 à 16H00	PLACE DU PILORI GUILLAUME SAUDRAIS Sculpture de ballons OFF
14H30	COUR DU LYCÉE LA PROVIDENCE LE JARDIN COMPAGNIE CÉCILE METRAL
15H00	JARDIN DES DOUVES LÉGER DÉMÊLÉ COLLECTIF À SENS UNIQUE
15H00 à 17H00	CALE DE DINAN LES SŒURS BINETTE LE SYNDROME À BASCULE OFF
15H30	PLACE DU QUÉBEC LE PÉDALO CANTABILE LE COLLECTIF À MOI TOUT SEUL
16H00	PLACE DES FRÈRES LAMENNAIS COEUR COUSU COMPAGNIE DE FIL ET D'OS
16H00	BASTION DE LA HOLLANDE LES REFUGIES ATELIER DU COCHON PENDU OFF
16H30	COUR DU LYCÉE LA PROVIDENCE LE JARDIN COMPAGNIE CÉCILE METRAL
16H30	DÉFILÉ DE MODE
17H00	PLACE DU QUÉBEC LE PÉDALO CANTABILE LE COLLECTIF À MOI TOUT SEUL
17H00	DÉPART CALE DE DINAN VERS L'ESPLANADE SAINT-VINCENT DEAMBULATION RED LINE CROSSERS COMPAGNIE ENGRENAGE & FONK'NOLA

FORUM DES ARTS

DU 6 AU 8 MAI 2016
SAINT-MALO INTRA-MUROS

LE PLAN

RETOUR EN IMAGES SUR L'ÉDITION 2015

©direction animation

LES PARTENAIRES

exhalia marketing olfactif

STUDIO 1338

Carrefour

BESSEC CHAUSSEUR DEPUIS 1862

ALGO pack®

Ancre digitale L'atelier des artistes

IMCA COMMERÇANTS DE SAINT-MALO INTRA MUROS

WeEnjoy le web de toutes vos passions

Cultura l'esprit jubile

la coop bio alimentation biologique depuis 1993 Parcs d'activités SAINT-MALO La Grassinais DINAN Cap Rance Ouest Eden DINARD Le haut chemin La Richardais www.lacoopbio.com

COMPTOIR DES ARTS
Votre spécialiste beaux arts et encadrements depuis 1998
57, rue Georges Clemenceau SAINT-MALO saint servan
www.lecomptoirdesarts.com

concept STORE PHOTO ANDRÉ PERCEPIED #NANTES #RENNES #VANNES

rapprochons-nous ! Keolis saint-malo agglomération

Québec

JERSEY ARTS TRUST www.arts.je

THÉÂTRE DE SAINT-MALO

MERCI À TOUS NOS PARTENAIRES : Exhalia, Studio 1338, Carrefour, Bessec, Algo pack, Ancre digitale, IMCA, WeEnjoy, Cultura, La Coop Bio, Comptoir des Arts, Concept Store Photo, Keolis.

UN GRAND MERCI au Comité de pilotage du Forum des Arts, aux bénévoles de cette aventure, à Jersey Art Trust, à la Délégation Générale du Québec à Paris, à tout le personnel de la Ville, aux commerces et restaurants partenaires, au camping de la Cité d'Aleth, au Théâtre de Saint-Malo, à l'école du Grand Bé et au Lycée La Providence

INFORMATIONS PRATIQUES

ÉVÈNEMENT ORGANISÉ PAR LA DIRECTION ANIMATION DE LA VILLE DE SAINT MALO

Centre S. Allende | Rue Salvador Allende | 35400 Saint-Malo
Tél. 02 99 81 20 59
directionanimation@saint-malo.fr
forumdesarts@saint-malo.fr
www.forum-des-arts.weenjoy.fr
www.ville-saint-malo.fr

POINT ACCUEIL DU FORUM DES ARTS
ESPLANADE SAINT-VINCENT
LE 7 ET 8 MAI DE 11H00 À 18H00

ÉVÈNEMENT GRATUIT

SAINT-MALO

SERVICE PRESSE

Pour toutes informations complémentaires
SERVICE PRESSE
CABINET DU MAIRE VILLE DE SAINT-MALO
Contact : Sophie BOUQUEREL
Tél. 02 99 20 86 07
sbouquerel@saint-malo.fr

SAINT-MALO